

per. ind. ENRICO FASANELLI

Loc. le Fosse n. 1, 38060 Isera (TN)

PROT. N° 670
12 GIU. 2019
COMUNE DI AVIO
Ca. 14 Cl. Fa.

DICHIARAZIONE SOSTITUTIVA DI ATTO DI NOTORIETA'
IN CONFORMITA' A QUANTO PREVISTO
dall' art. 4 DeLLA LEGGE 04.01.1968 N. 15

CURRICULUM VITAE

PER. IND. ENRICO FASANELLI

STUDIO TECNICO

per. ind. ENRICO FASANELLI

LOC. LE FOSSE N. 1, 38060 ISERA (TN)

- Uff. 0464/401328 - Cell. 349/3400773 -

E - mail: fasanelli.enrico@hotmail.it

P. IVA 01826950220 cod. fisc. FSN NRC 73T29 H612D

TITOLO DI STUDIO

Diploma di perito industriale con specializzazione EDILIZIA conseguito nell'anno 1993 presso l'Istituto Tecnico Industriale Statale M. Buonarroti di Trento; iscritto dal 1998 al Collegio dei Periti Industriali della Provincia di Trento con matricola n. 1863; iscritto all'E.P.P.I. (Ente di Previdenza dei Periti Industriali) dal 2003.

CORSI POST DIPLOMA FREQUENTATI

Nel 1993 ho partecipato ad un corso specifico organizzato dalla Provincia Autonoma di Trento, per una durata complessiva di 566 ore, suddiviso in lezioni tecniche, pratiche e tirocinio aziendale, a seguito del quale ho ottenuto un attestato di qualifica come - **Tecnico della sicurezza aziendale ed ecologico.**

Nel 1994 ho partecipato ad un corso specifico organizzato dalla Provincia Autonoma di Trento, per una durata complessiva di 776 ore, suddiviso in lezioni tecniche, pratiche e tirocinio aziendale, a seguito del quale ho ottenuto un attestato di qualifica come - **Tecnico per la progettazione edile e gestione del cantiere.**

Nel 1999 ho partecipato ad un corso specifico organizzato dal Collegio dei Periti Industriali della P.A.T. per una durata complessiva di 120 ore, a seguito del quale ho ottenuto un attestato di qualifica come - **Coordinatore per la progettazione e Coordinamento per l'esecuzione dei lavori** – stesura Piano di Sicurezza e coordinamento dei lavori in cantiere ai sensi del D.Lgs. n. 494 del 14 agosto 1996 Direttiva Cantieri.

Nel 2007/2008 ho partecipato ad un corso specifico organizzato dall'Ordine degli Ingegneri della P.A.T. per una durata complessiva di 120 ore, a seguito del quale ho ottenuto un attestato di qualifica – **Corso di specializzazione in Prevenzione Incendi** – necessario per iscriversi negli elenchi del Ministero dell'Interno per redigere certificazioni e perizie ai fini antincendio.

Nel 2008 ho partecipato ad un corso specifico organizzato dall'Ordine degli Ingegneri della P.A.T. per una durata complessiva di 40 ore, a seguito del quale ho ottenuto un attestato di qualifica per l'adeguamento della normativa di prevenzione sicurezza per i cantieri temporanei in base al nuovo D.Lgs n. 81 di data 09/04/2008.

Nel 2008/2009 ho partecipato a due corsi organizzati dalla Provincia Autonoma di Trento della durata complessiva di 96 ore, a seguito del quale ho potuto iscrivermi agli esami e superati questi ho ottenuto un attestato di qualifica come **esperto verificatore per il sollevamento cose e persone** – necessario per iscriversi negli elenchi della Provincia degli esperti verificatori.

Nel 2010/2011 ho partecipato ad un corso organizzato dalla Provincia Autonoma di Trento della durata complessiva di 80 ore, a seguito del quale ho potuto iscrivermi agli esami e superati questi ho ottenuto un attestato di qualifica come **Certificatore Energetico** – necessario per iscriversi negli elenchi ODATECH della Provincia ed essere abilitato come Certificatore.

Nel 2015 ho partecipato a due corsi di aggiornamento organizzati dalla Provincia Autonoma di Trento della durata complessiva di 24 e 28 ore, a seguito del quale ho potuto iscrivermi agli esami e

superati questi ho ottenuto un attestato specifico che mi assicura il mantenimento della qualifica come **esperto verificatore per il sollevamento cose e persone** – necessario per rimanere iscritto negli elenchi della Provincia degli esperti verificatori ed accedere agli elenchi INAIL come tecnico preposto anche alle Prime Verifiche.

STRUTTURA TECNICO – PROFESSIONALE

Il sistema informatico adottato funziona in rete WINDOWS; il software in uso è AUTOCAD 2013 LT per stesura elaborati grafici, sistema Microsoft Office 2007 per videoscrittura, fogli di calcolo in genere; STR 32 bit per stesura computi, preventivi, contabilità di cantiere ed elaborazione relazioni 81/2008, Namiral programma specifico per le pratiche antincendio e della sicurezza;

COLLABORAZIONI PROFESSIONALI

Opero in questo settore da diversi anni in maniera accurata ed approfondita. Il tipo di progettazione specifica svolta, mi offre l'opportunità di collaborare con altri studi professionali, tra cui lo studio d'Ingegneria Bortolotti specializzato nella progettazione d'impianti chimici industriali, lo studio Cimonetti – Miotto attivo nel campo dell'impiantistica Termoidraulica, Prevenzione Incendi e Sicurezza nei cantieri, con cui collaboro da oltre 8 anni, lo studio Cimonetti Nicola attivo nel campo dell'impiantistica Termoidraulica e Prevenzione Incendi con cui collabora da alcuni anni.

Le attività principali da me svolte consistono nell'elaborazione di progetti per la richiesta, di parere di conformità preventivi antincendio, richiesta e rinnovo CPI presso l'Ispettorato Provinciale Antincendi per le attività soggette a sensi del D.M. 16.02.82.

Stesura di Documenti per la Valutazione dei Rischi d'Incendio e Piani d'Emergenza per le attività che si svolgono nei luoghi di lavoro come definito dal ex D.Leg. n. 626 del 19.09.94 rispettando le direttive del D.M. 10.03.98

Redazione di Piani di Sicurezza e Coordinamento per la progettazione dei lavori e Coordinamento in fase d'esecuzione degli stessi per le attività soggette ai sensi del ex D.Lgs. n. 494 del 14/08/96 e del D.lgs. n. 528 del 18/11/99 ovvero nuovo D.Lgs n. 81 del 09/04/2008.

INCARICHI PROFESSIONALI ESPLETATI

Numerose sono le referenze, sia in ambito pubblico che privato per quanto riguarda i servizi offerti nell'ambito della Sicurezza e prevenzione incendi.

Precisamente curiamo:

- l'assistenza tecnica globale nel servizio Sicurezza
- il Check-up Sicurezza
- Gestione dell'Emergenza D. Lgs 10/03/98

- il Documento di Valutazione dei rischi ex D. Lgs. 626/94 ora nuovo D. Lgs. 81/08
- l'Incarico di Coordinatore per la progettazione ex D. Lgs. 494/96 ora nuovo D. Lgs. 81/08
- l'Incarico di Coordinatore per l'esecuzione ex D. Lgs. 494/96 ora nuovo D. Lgs. 81/08
- Stesura Piano Operativo di Sicurezza ex D. Lgs. 528/99 ora nuovo D. Lgs. 81/08

Sono indicati solamente una parte dei più significativi e rilevanti progetti da me redatti come diretto responsabile o come dipendente prima e collaboratore esterno poi dello Studio Cimonetti-Miotto, dello studio Bortolotti, dello studio Cimonetti Nicola o in collaborazione occasionale con altri studi tecnici; la cubatura ed i costi dei diversi edifici varia in funzione al progetto.

PREVENZIONE INCENDI

RICHIESTA PARERE DI CONFORMITA' E RILASCIO CERTIFICATO DI PREVENZIONE INCENDI
PER LE SEGUENTI ATTIVITA SOGGETTE AL D. M. 04.05.1998

- ATT. 3/B - DEPOSITI E RIVENDITE DI GAS COMBUSTIBILE IN BOMBOLE.
Venturini Conglomerati S.r.l. loc. Castel Pradaglia Isera
- ATT. 4/B - DEPOSITI DI GAS COMBUSTIBILE A SERVIZIO DI ABITAZIONI PRIVATE E
CONDOMINIALI.
- ATT. 8 - OFFICINE E LABORATORI CON SALDATURA E TAGLIO UTILIZZANTI GAS
COMBUSTIBILI E/O COMBURENTI CON PIU' DI 5 ADDETTI:
Carpenteria Metallica Vicentini Attilio e figlio S.n.c. Villa Lagarina
Premetal S.r.l. Rovereto
T.r.m. S.r.L. Ala
- ATT. 13 - STABILIMENTI ED IMPIANTI OVE SI IMPIEGANO LIQUIDI COMBUSTIBILI
CON PUNTO DI INFIAMMABILITÀ DA 65 °C A 125 °C, PER QUANTITATIVI
GLOBALI IN CICLO O IN DEPOSITO SUPERIORI A 0,5 MC
Venturini Conglomerati S.r.l. loc. Castel Pradaglia Isera
- ATT. 15 - DEPOSITI DI LIQUIDI INFIAMMABILI E/O COMBUSTIBILI PER USO
INDUSTRIALE, AGRICOLO, ARTIGIANALE E PRIVATO PER CAPACITÀ
GEOMETRICA COMPLESSIVA DA 0,5 MC. E PIÙ
Bianchi S.n.c. Mori

Legnami F.lli Azzolini Mori
O.M.F.S. di Speziosi – Serravalle di Avio
Officina Meccanica F.lli Petrella – Chizzola di Ala

ATT. 17 - DEPOSITI DI OLI LUBRIFICANTI, DI OLI DIATERMICI E SIMILI PER CAPACITÀ SUPERIORE AD 1 MC.

Trentinutensil S.r.l. Rovereto
Eurocar di Mori

ATT. 18 - IMPIANTI FISSI DI DISTRIBUZIONE DI BENZINE, GASOLIO E MISCELE PER AUTOTRAZIONE AD USO PUBBLICO E PRIVATO CON O SENZA STAZIONE DI SERVIZIO

Autotrasporti Todeschi Pio Villa Lagarina
Autotrasporti Cristoforetti Diego Avio
Autotrasporti Cristoforetti Bernardino Avio
Impresa di costruzioni F.lli Salvetti Sabbionara di Avio
Impresa di costruzioni F.lli Cristoforetti Avio
Impresa di costruzioni Azzetti Ettore Avio
Impresa di costruzioni Girardelli S.n.c. Mori
Impresa di costruzioni Marsilli S.r.l. Rovereto
Lavesan S.r.l. Brentonico
Legnami F.lli Azzolini Mori
Ralacarta S.n.c. Arco
Sider Mori S.n.c. di F.lli Beltrami & C. Mori

ATT. 19 - STABILIMENTI ED IMPIANTI OVE SI PRODUCONO, IMPIEGANO E DETENGONO VERNICI, INCHIOSTRI E LACCHE INFIAMMABILI E/O COMBUSTIBILI CON QUANTITATIVI GLOBALI IN CICLO E/O DEPOSITO SUPERIORI A 500 KG

Colorificio F.lli Giovanazzi S.n.c. Chizzola di Ala
Lavesan Srl Brentonico
Nova Spray S.n.c. Rovereto

ATT. 22 - DEPOSITO E/O RIVENDITA DI ALCOLI A CONCENTRAZIONE SUPERIORE AL 60% IN VOLUME

Giori G.I.L.S.A. Volano

ATT. 39 - PASTIFICIO CON PRODUZIONE GIORNALIERA SUPERIORE A 500q.li

MALGARA CHIARI & FORTI S.p.A. – Stabilimento di Borghetto di Avio ex PAF

- ATT. 42 - STABILIMENTO ED IMPIANTI PER LA PRODUZIONE DI CARTA E CARTONI CON OLTRE 25 ADDETTI E CON MATERIALE IN DEPOSITO E/O LAVORAZIONE SUPERIORE A 500 Q.LI
- ICS Bertagnin Rovereto
- ATT. 43 - DEPOSITI DI CARTA, CARTONI E PRODOTTI CARTOTECNICI NONCHÉ DEPOSITI PER LA CERNITA DELLA CARTA USATA, DI STRACCI, DI CASCAMI E DI FIBRE TESSILI PER L'INDUSTRIA DELLA CARTA CON QUANTITATIVI SUPERIORI A 50 Q.LI
- Biblioteca comunale di Mori
Cassa Rurale di Isera
Ralacarta S.n.c. Arco
Nuova sede vigili urbani del comune di Rovereto
- ATT. 46 - DEPOSITI DI LEGNAMI DA COSTRUZIONE E DA LAVORAZIONE, DI LEGNA DA ARDERE, DI PAGLIA, ECC. E DI ALTRI PRODOTTI AFFINI DA 50 Q.LI E PIÙ
- Legnami F.lli Azzolini Mori
- ATT. 47 - STABILIMENTI E LABORATORI PER LA LAVORAZIONE DEL LEGNO CON MATERIALE IN LAVORAZIONE E/O IN DEPOSITO OLTRE I 50 Q.LI
- Arcolegno S.n.c. Arco
Arredamenti Moggio Thomas S.r.l. Mori
Artigianlegno S.n.c. Santa Margherita di Ala
Tekno Due Group S.r.l. Nomi
Frigoarredo S.n.c. Rovereto
- ATT. 57 - STABILIMENTI ED IMPIANTI PER LA PRODUZIONE E LA LAVORAZIONE DI MATERIE PLASTICHE CON QUANTITATIVI SUPERIORI A 50 Q.LI
- Cabot Plastics Italia S.p.A. Grigno
Zanasi Serramenti S.r.l. Chizzola di Ala
- ATT. 64 - GRUPPI PER LA PRODUZIONE DI ENERGIA ELETTRICA SUSSIDIARIA CON MOTORI ENDOTERMICI DI POTENZA COMPLESSIVA SUP. A 25 KW
- Bianchi S.n.c. Mori
Scavi Chiarani Arco
Rizzi Guido S.a.s. di Mori

- ATT. 72 - OFFICINE MECCANICHE PER LAVORAZIONI A FREDDO CON OLTRE VENTICINQUE ADDETTI
Trentinutensil S.r.l. Rovereto
Eurocar di Mori
- ATT. 83 - LOCALI DI SPETTACOLO E DI TRATTENIMENTO IN GENERE CON CAPIENZA SUPERIORE A 100 POSTI
Albergo La Betulla loc. Polsa di Brentonico
Auditorium Comunale di Mori
Bocciodromo Comune di Villa Lagarina
Discoteca Papiion Albergo loc. San Giacomo di Brentonico
Sala incontri ex-scuola elementare di Gazzadina Trento
Teatro/oratorio parrocchia di San Bernardino Serravalle di Avio
Palazzetto dello sport del comune di Volano
- ATT. 84 - ALBERGHI, PENSIONI, MOTELS, DORMITORI E SIMILI CON OLTRE 25 POSTI LETTO
Albergo Alpino loc. Sega di Ala
Albergo Bagni di Fieno Garniga Terme
Albergo La Betulla loc. Polsa di Brentonico
Albergo Martinelli Ronzo-Chienis
Fun Time S.n.c. di Glass Angelica & C. Arco
Albergo Villa Rosa di della Società Turistica Alberghiera di Benedetti G. e F. & C. S.a.s. Torbole
Albergo Villa Cristina di Collini Maria in Forrer loc. Serrada di Folgaria
Nuovo convitto Immobiliare Esse.Ti. Rovereto
- ATT. 85 - SCUOLE DI OGNI ORDINE, GRADO E TIPO PER OLTRE 100 PERSONE PRESENTI
Scuola Materna "G. e A. Rosmini Serbati" loc. Marco di Rovereto
Ampliamento della scuola elementare di Pomarolo
Ampliamento Scuola Materna Fondazione Don Rainoldi di Pomarolo
- ATT. 86 - OSPEDALI, CASE DI CURA E SIMILI CON OLTRE 25 POSTI LETTO
Casa Albergo Vinotti - Opera Romani - Nomi
Opera Romani - Nomi
- ATT. 87 - LOCALI AD ESPOSIZIONE E/O VENDITA ALL'INGROSSO O AL DETTAGLIO CON

SUPERFICIE LORDA SUPERIORE A 400 MQ

Centro Commerciale Fly Center Volano

Lapis S.p.a. loc. Marco di Rovereto

Ortofrutta F.lli Duchi S.n.c. Mori

Rigono Sport Market Rovereto

Modasport di Folgaria

Superortofrutta loc. Cornale di Isera

SAV magazzino di Ala

Eurospin loc. S. Maria di Rovereto

Montura di Isera

ATT. 88 - LOCALI ADIBITI A DEPOSITI DI MERCI E MATERIALI VARI CON SUPERFICIE LORDA SUPERIORE A 1000 MQ.

Baltera 2000 S.a.s. Riva Del Garda

Franzinelli Vigilio Calliano

Frasinghelli Trasporti S.r.l. Villa Lagarina

Logistica Trentina ed Integrata loc. Gardolo Di Trento

Sider Mori S.n.c. di F.lli Beltrami & C. Mori

C.T.E. S.p.A. di Rovereto

Nuovo complesso artigianale di proprietà F.IM.Projet sito in Zona Industriale a Rovereto

ATT. 91 - IMPIANTI PER LA PRODUZIONE DEL CALORE CON POTENZIALITÀ SUPERIORE A 100.000 KCAL/H.

A.P.S.S. Azienda Provinciale Per I Servizi Sanitari Folgaria

Baltera 2000 S.a.s. Riva del Garda

Carrozzeria Andreolli Rino Mori

Carrozzeria Gasperotti Dario Calliano

Carrozzeria 2 S Line Mori

Centrale Termica Centro Scolastico di Brentonico

Centrale Termica Condominio Luisa Mori

Centrale Termica Condominio S. Carlo Rovereto

Centrale Termica Municipio Comune di Brentonico

Centro commerciale Fly Center Volano

Centro commerciale Centronord Rovereto

ATT. 92 - AUTORIMESSE PRIVATE CON PIÙ DI 9 POSTI MACCHINA.

Centro commerciale Fly Center Volano

Condominio Campagnola Avio
Condominio Fabiola Brentonico
Condominio S. Carlo Rovereto
Condominio Piazza 1 loc. Polsa di Brentonico
Fun Time S.n.c. di Glass Angelica & C. Arco
Immobiliare Esse.Ti. Mori
Impresa di costruzioni Edilnova S.r.l. – nuovo centro residenziale Pomarolo
Impresa di costruzioni Edilnova S.r.l. – nuovo centro residenziale Besenello
Impresa di costruzioni Edilnova S.r.l. – nuovo centro residenziale Lavarone
Impresa di costruzioni S.I.M. S.r.l. – nuovo centro residenziale Rovereto
Zincheria SECA loc. Chizzola di Ala
Immobiliare Strà S.a.s. - nuovo centro residenziale Ala
Immobiliare Cofbau S.r.l. - nuovo centro residenziale Mori
Impresa di costruzioni Edilnova S.r.l. e Fiorito S.r.l. – nuovo centro residenziale Rovereto

ATT. 94 - EDIFICI DESTINATI A CIVILE ABITAZIONE CON ALTEZZA IN GRONDA SUP A 24m.

Condominio Aurora Rovereto
Condominio Paoli Rovereto
Condominio Stella Rovereto
Condominio Varese Rovereto
Condominio L e M Rovereto

ATT. 95 - ASCENSORI IN EDIFICI CIVILI CON CORSA SUP. A 20m.

Condominio Aurora Rovereto
Condominio Paoli Rovereto
Condominio Stella Rovereto
Condominio Varese Rovereto
Condominio L e M Rovereto

- MONTACARICHI INSTALLATI IN EDIFICI INDUSTRIALI.

Arcolegno S.n.c. Arco
Baltera 2000 S.a.s. Riva Del Garda
Tekno Due Group S.r.l. Nomi

STESURA PROGETTI DI PREVENZIONE INCENDI COMPLETI DI PARERE DI CONFORMITA' ANTINCENDIO E SUCCESSIVA PRESENTAZIONE DI SCIA COMPLETE DI CERTIFICAZIONI PER LE NUOVE ATTIVITA' INDIVIDUATE DAL D.P.R. 151 DI DATA 01.08.2011

- ATT. 1 - STABILIMENTO ED IMPIANTI OVE SI PRODUCONO GAS INFIAMMABILI E COMBURENTI CON QUANTITA' IN CICLO SUPERIORI A 25Nmc/h
Stabilimento per la produzione di energia elettrica con deposito di legname - Cimego
- ATT. 3/4 - DEPOSITI DI GAS INFIAMMABILI DISCIOLTI O LIQUEFATTI (GPL)
Installazione di serbatoi ad uso privato di gas tipo GPL - vari comuni
- ATT. 13 - DEPOSITI DI COMBUSTIBILE LIQUIDO INFIAMMABILE O COMBUSTIBILE IN SERBATOI INTERRATI FUORI TERRA
Installazione di serbatoi ad uso deposito carburante ad uso autotrazione per varie aziende - vari comuni
- ATT. 34 - DEPOSITI DI CARTA, ARCHIVI DI MATERIALE CARTACEO, BIBLIOTECHE, ECC. CON QUANTITATIVI DI MASSA SUPERIORI A 5000kg
Biblioteca comunale di Volano - Volano
Biblioteca comunale di Avio - Avio
Archivio Museo Caproni (edificio Patrimonio del Trentino) Ravina - Trento
Archivio notaio Foghesato - Rovereto
Archivio vigili urbani di Rovereto - Rovereto
Cartiere Villa Lagarina S.p.A. - Villa Lagarina
Arcese Trasporti S.p.A. - Arco
Archivio comunale di Pomarolo - Pomarolo
Archivio comunale di Avio - Avio
- ATT. 37 - STABILIMENTO PER LA LAVORAZIONE DEL LEGNO CON QUANTITATIVI DI MATERIALE IN DEPOSITO O IN LAVORAZIONE SUPERIORI A 5000kg
Stabilimento per la produzione di energia elettrica con deposito di legname - Cimego
Stabilimento per la produzione di energia elettrica con deposito di legname - Rodengo Saiano (BS)
Stabilimento per la produzione di pellet Zanoni Imballaggi - Arco
- ATT. 43 - STABILIMENTO PER LO STOCCAGGIO/DEPOSITO DI PRODOTTI DELLA GOMMA, PNEUMATICI E SIMILARI CON QUANTITATIVI SUPERIORI A 10000kg

Deposito pneumatici presso stabilimento Arcese - Rovereto

ATT. 44 - STABILIMENTO PER LO STOCCAGGIO/DEPOSITO DI MATERIALE PLASTICO
CON QUANTITATIVI SUPERIORI A 5000kg

Porzione di stabilimento Arcese all'interno del quale è realizzato un deposito di profili di
plastica - Arco

Stabilimento ipogeo Melinda all'interno del quale si effettua lo stoccaggio di cassoni di
plastica contenenti mele - Taio

ATT. 65 - LOCALI DI SPETTACOLO E DI TRATTENIMENTO IN GENERE, IMPIANTI
SPORTIVI, PALESTRE, CON CAPIENZA SUPERIORE A 100 PERSONE OO CON
SUPERFICIE LORDA SUPERIORE A 200mq

Locale la Fabbrica Pedavena - Levico Terme

Palestra tenso-struttura - Avio

Palestra scuola media di Avio - Avio

ATT. 66 - ALBERGHI, PENSIONI, MOTELS, DORMITORI E SIMILI CON OLTRE 25 POSTI
LETTO

Adeguamento alla normativa antincendio per la struttura Imperial Grand Hotel di Levico
Terme in gestione alla società Levicofin Srl

Albergo Il Galletto 2 - Levico Terme

Albergo Lefay Resort Dolomiti - Pinzolo

ATT. 67 - SCUOLE DI OGNI ORDINE, GRADO E TIPO PER OLTRE 100 PERSONE PRESENTI

Adeguamento scuola materna e Asilo nido di Avio

Nuova Scuola Media di Avio solo SCIA Antincendio completa di certificazioni

Asilo nido di Tione

Nuova Scuola Elementare di Tenna collaborazione per la sola SCIA Antincendio completa di
certificazioni

ATT. 68 - OSPEDALI, CASE DI CURA E SIMILI CON OLTRE 25 POSTI LETTO

Ampliamento casa di riposo Don Cumer - APSS - Vallarsa

ATT. 69 - LOCALI AD ESPOSIZIONE E/O VENDITA ALL'INGROSSO O AL DETTAGLIO
CON SUPERFICIE LORDA SUPERIORE A 400 MQ

Adeguamento punto vendita SAV - Besenello

UN' 0464.401328 - Cell. 349 3400773 - E-mail: fasanelli.enrico@hotmail.it P IVA 01826950220 Cod. fisc. FSN NRC 73T29 H612D

Supermarket della calzatura di Dro

ATT. 72 - EDIFICI SOTTOPOSTI A TUTELA AI SENSI DEL D.LGS 22.01.2004 n. 42 DESTINATI A CONTENERE BIBLIOTECHE ED ARCHIVI, MUSEI ECC.

Adeguamento Palazzo Braslavola con Biblioteca - comune di Avio

Adeguamento Palazzo ex-municipio con Biblioteca - comune di Villa Lagarina

ATT. 74 - IMPIANTI PER LA PRODUZIONE DI CALORE ALIMENTATI A COMBUSTIBILE SOLIDO, LIQUIDO E GASSOSO CON POTENZIALITA' SUPERIORE A 116KW.

Adeguamento locali impianto Floricoltura Martinelli (pellet) - Mori

Progetto locale tecnico per impianto Albergo Lefay Resort Dolomiti (cippato e gasolio) - Pinzolo

Adeguamento locali impianto termico Chiesa Parrocchi San G. Battista (metano) - Rovereto Sacco

Adeguamento locali impianto termico Chiesa Parrocchi S. Maria Assunta (metano) - Pieve di Cadore (BL)

Adeguamento locali impianto termico Chiesa Parrocchi S. Maria Assunta (metano) - Monte di Malo (VI)

Adeguamento o progettazione di numerosi locali tecnici di condomini o edifici privati contenenti impianti termici di potenzialità diversa, superiore e/o inferiore a 116KW.

Adeguamento o progettazione di numerosi locali tecnici di di strutture artigianali e/o industriali contenenti impianti termici di potenzialità diversa, superiore e/o inferiore a 116KW.

ATT. 75 - AUTORIMESSE PUBBLICHE O PRIVATE CON SUPERFICIE SUPERIORE A 300mq.

Progetto n. 3 autorimesse poste a servizio della struttura Albergo Lefay Resort Dolomiti - Pinzolo

Progettazione vari locali adibiti ad uso autorimessa di edifici residenziali di nuova costruzione edificati nel comune di Rovereto e dintorni.

Adeguamento vari locali adibiti ad uso autorimessa di Condomini esistenti edificati nel comune di Rovereto e dintorni.

DOCUMENTI DI VALUTAZIONE E PIANI D'EMERGENZA

ANNO 2000 - COLLABORAZIONE NELLA STESURA ELABORATI PER LA VALUTAZIONE DEI RISCHI E PIANI D'EMERGENZA COMPLETI DI ELABORATI GRAFICI

A servizio della casa di riposo di Nomi "Casa Albergo Vinotti" ubicato in via Roma a Nomi.

A servizio del Castel Beseno ubicato nel comune di Besenello.

A servizio del Castel Thun ubicato nel comune di Ton.

A servizio del Castel Stenico ubicato nel comune di Stenico.

A servizio dello stabilimento industriale di proprietà della Trentinutensil S.r.l. Ubicato in via Caproni nella zona industriale di Rovereto.

A servizio dello stabilimento produttivo della Venturini Conglomerati S.r.l. ubicato in loc. Castel Pradaglia a Isera.

ANNO 2001 - COLLABORAZIONE NELLA STESURA ELABORATI PER LA VALUTAZIONE DEI RISCHI E PIANI D'EMERGENZA COMPLETI DI ELABORATI GRAFICI

A servizio della casa di riposo "Soggiorno Cesare Benedetti" via del Garda Mori.

A servizio dello stabilimento industriale di proprietà del Salumificio Trentino S.r.l. ubicato in loc. Mala zona Artigianale di Nago.

ANNO 2002 - COLLABORAZIONE NELLA STESURA ELABORATI PER LA VALUTAZIONE DEI RISCHI E PIANI D'EMERGENZA COMPLETI DI ELABORATI GRAFICI

A servizio dello stabilimento industriale di proprietà della Trentina Conduttori S.r.l. ubicato in loc. la Pineta nella zona Industriale di Rovereto.

A servizio dello centro Ortofrutta f.lli duchi ubicato in via del Garda a Mori.

A servizio dello stabilimento industriale di proprietà della ditta Legnami f.lli Azzolini ubicato in via Matteotti nella zona Artigianale di Mori.

A servizio dello stabilimento industriale di proprietà della Saiani vernici S.r.l. ubicato in via Lomba nella zona Artigianale di Mori.

A servizio dello stabilimento industriale di proprietà della Nova Spray S.r.l. ubicato in loc. la Pineta nella zona Industriale di Rovereto.

A servizio della Carpenteria Metallica Vicentini Attilio e figli ubicata in via Pesenti nella zona Artigianale di Villa Lagarina

A servizio delle scuole elementari di Mori sede e succursale.

A servizio delle scuole medie di Mori.

A servizio delle scuole elementari di San Felice fraz. di Mori.

A servizio della scuola materna di Tierno loc. di Mori.

A servizio delle scuole elementari di Nago.

A servizio delle scuole elementari di Torbole.

ANNO 2003 - COLLABORAZIONE NELLA STESURA ELABORATO PER LA VALUTAZIONE DEI RISCHI E PIANO D'EMERGENZA COMPLETI DI ELABORATI GRAFICI

A servizio della società Giori G.I.L.S.A. S.n.c.

A servizio delle scuole elementari di Ranzo fraz. di Vezzano.

A servizio delle scuole elementari delle Sarche fraz. di Calavino.

A servizio delle scuole elementari di Terlago.

A servizio delle scuole elementari di Vezzano.

ANNO 2004 - COLLABORAZIONE NELLA STESURA ELABORATO PER LA VALUTAZIONE DEI RISCHI E PIANO D'EMERGENZA COMPLETI DI ELABORATI GRAFICI

A servizio dell'albero Martinelli di Ronzo.

A servizio della falegnameria Artigianlegno S.n.c. sita in loc. Santa Margherita di Ala.

A servizio della falegnameria Tekno Due Group S.r.l. sita nella zona Artigianale di Nomi.

A servizio dell'albergo Alpino sito in loc. Sega di Ala.

A servizio dell'albergo Villa Cristina sito in loc. Serrada di Folgaria.

ANNO 2005 - COLLABORAZIONE NELLA STESURA ELABORATO PER LA VALUTAZIONE DEI RISCHI E PIANO D'EMERGENZA COMPLETI DI ELABORATI GRAFICI

A servizio delle scuole elementari di Aldeno.

A servizio delle scuole medie di Aldeno.

A servizio delle scuole elementari di Cimone.

A servizio dell'istituto liceo Rosmini di Rovereto.

A servizio dell'albergo San Leonardo di Vigolo Baselga del Bondone.

A servizio del Hotel Al Plan di Andalo.

A servizio dell'albergo Val di Fassa sito a Sorga.

ANNO 2006 - COLLABORAZIONE NELLA STESURA ELABORATO PER LA VALUTAZIONE DEI RISCHI E PIANO D'EMERGENZA COMPLETI DI ELABORATI GRAFICI

A servizio delle scuole elementari di Ala.

A servizio delle scuole elementari di Raossi di Vallarsa.

ANNO 2007 - COLLABORAZIONE NELLA STESURA ELABORATO PER LA VALUTAZIONE DEI RISCHI E PIANO D'EMERGENZA COMPLETI DI ELABORATI GRAFICI

A servizio del Hotel Villa Rosa di Nago-Torbole.

A servizio del palestra Berti S.r.l. di Brancolino - Nogaredo.

A servizio della cantina F.lli Campostrini di Avio.

ANNO 2008 - STESURA ELABORATO PER LA VALUTAZIONE DEI RISCHI E PIANO
D'EMERGENZA COMPLETI DI ELABORATI GRAFICI

- A servizio delle scuole elementari di Malè.
- A servizio delle scuole elementari di Rabbi.
- A servizio delle scuole elementari di Segno.
- A servizio delle scuole elementari di Taio.
- A servizio delle scuole elementari di Tezze.
- A servizio delle scuole elementari di Levico Terme.
- A servizio della scuola materna di Isera.
- A servizio della scuola materna di Monclassico.
- A servizio della scuola materna di Rallo.
- A servizio della scuola materna di San Michele.
- A servizio della scuola materna di Sant Ilario.
- A servizio delle scuole medie di Levico Terme.
- A servizio delle scuole medie di Tuenno.
- A servizio dell'oratorio/teatro della parrocchia di San Bernardino di Serravalle di Avio.

ANNO 2009 - STESURA ELABORATO PER LA VALUTAZIONE DEI RISCHI E PIANO
D'EMERGENZA COMPLETI DI ELABORATI GRAFICI

- A servizio del palazzetto dello sport di Volano.
- A servizio del teatro parrocchiale di Lizzana - Rovereto.
- A servizio della Logistica Marisa di Rovereto.

SICUREZZA CANTIERI

ANNO 1999 - COLLABORAZIONE NELLA STESURA DI PIANO PER LA SICUREZZA ED IL COORDINAMENTO COMPLETO DI ELABORATI GRAFICI E COORDINAMENTO IN FASE D'ESECUZIONE DEI LAVORI.

Adeguamento dell'edificio a prescrizioni antincendio del centro scolastico comune di Brentonico - importo opere di lire 250.000.000.

Esecuzione nuovo edificio residenziale ubicato sulla p.ed. 1416/17/18 del C.C. di Rovereto - importo opere di lire 6.900.000.000.

Rifacimento Centrali Termiche municipio e centro scolastico comune di Brentonico - importo opera lire 90.000.000.

Ristrutturazione ed esecuzione di nuovi edifici di civile abitazione di proprietari diversi con importo lavori compreso tra 100.000.000 e 2.000.000.000.

ANNO 2000 - COLLABORAZIONE NELLA STESURA DI PIANO PER LA SICUREZZA ED IL COORDINAMENTO COMPLETO DI ELABORATI GRAFICI E COORDINAMENTO IN FASE D'ESECUZIONE DEI LAVORI.

Completamento acquedotto comunale di Isera tratto Bordala/Patone - importo opera lire 814.789.000.

Esecuzione di nuovi edifici residenziali ubicati in via Lungo Leno sinistro a Rovereto denominati Leno 1 e Leno 2 di proprietà della società Costruzioni Atesine importo opera lire 11.100.000.000.

Esecuzione di nuovo complesso residenziale ubicato in loc. Piedicastello di Trento, di proprietà della società Baldo Costruzioni S.r.l. - importo opera lire 5.000.000.000.

Esecuzione di alcuni nuovi capannoni industriali ed artigianali di proprietari diversi con importo lavori compreso tra 500.000.000 e 1.000.000.000.

Ristrutturazione ed esecuzione di nuovi edifici di civile abitazione di proprietari diversi con importo lavori compreso tra 100.000.000 e 1.000.000.000.

Ristrutturazione Palazzo de Probizer presso comune di Isera - importo opera lire 1.317.278.000.

Ristrutturazione 32 alloggi ubicati in via Flaim presso il comune di Rovereto di proprietà dell'ITEA - importo opera lire 6.000.000.000.

Ristrutturazione Palazzo de Tacchi ubicato in piazza D. Chiesa a Rovereto - importo opera lire 1.200.000.000.

ANNO 2001 - COLLABORAZIONE NELLA STESURA DI PIANO PER LA SICUREZZA ED IL COORDINAMENTO COMPLETO DI ELABORATI GRAFICI E COORDINAMENTO IN FASE D'ESECUZIONE DEI LAVORI.

Esecuzione di nuovo complesso residenziale ubicato in via Brennero a Trento, di proprietà della società Baldo Costruzioni Trento Nord S.r.l. - importo opera lire 10.000.000.000.

Esecuzione di alcuni nuovi capannoni industriali ed artigianali di proprietari diversi con importo lavori compreso tra 500.000.000 e 1.500.000.000.

Ristrutturazione Palazzo del Ben ubicato in piazza Malfatti a Rovereto - importo opera lire 600.000.000.

Ristrutturazione ed esecuzione di nuovi edifici di civile abitazione di proprietari diversi con importo lavori compreso tra 100.000.000 e 1.000.000.000.

Ristrutturazione di edificio civile ubicato in via Malfatti a Trento di proprietà dell'Impresa di costruzioni Trento Due S.r.l. - importo opera lire 4.000.000.000.

Ristrutturazione di edificio civile ubicato in via Partelli a Rovereto di proprietà dell'Impresa Edil Costruzioni S.n.c. - importo opera lire 3.000.000.000.

ANNO 2002 - COLLABORAZIONE NELLA STESURA DI PIANO PER LA SICUREZZA ED IL COORDINAMENTO COMPLETO DI ELABORATI GRAFICI E COORDINAMENTO IN FASE D'ESECUZIONE DEI LAVORI.

Esecuzione di nuovo complesso residenziale ubicato a Villa Lagarina, di proprietà dell'impresa Trento Due S.r.l. - importo opera € 1.600.000,00.

Esecuzione di nuovo complesso residenziale ubicato a Nogaredo, di proprietà della società Valdadige S.r.l. - importo opera € 1.300.000,00.

Esecuzione di alcuni nuovi capannoni industriali ed artigianali di proprietari diversi con importo lavori compreso tra 300.000,00 e 1.500.000,00 €.

Ristrutturazione sede della Cassa Rurale di Isera ubicato in piazza San Vincenzo ad Isera - importo opera € 317.000,00.

Ristrutturazione ed esecuzione di nuovi edifici di civile abitazione di proprietari diversi con importo lavori compreso tra 100.000,00 e 600.000,00 €.

ANNO 2003 - COLLABORAZIONE NELLA STESURA DI PIANO PER LA SICUREZZA ED IL COORDINAMENTO COMPLETO DI ELABORATI GRAFICI E COORDINAMENTO IN FASE D'ESECUZIONE DEI LAVORI.

Esecuzione di nuovo complesso residenziale ubicato a Besenello, di proprietà della società G3 Costruzioni S.r.l. - importo opera € 350.000,00.

Esecuzione di nuovo complesso residenziale ubicato in loc. San Giorgio a Rovereto, di proprietà della società Immobiliare Pasqualini S.r.l. - importo opera € 2.100.000,00.

Esecuzione di alcuni nuovi capannoni industriali ed artigianali di proprietari diversi con importo lavori compreso tra 300.000,00 e 1.500.000,00 €.

Ristrutturazione ed ampliamento ex-hotel Aquila ubicato in via Abetone a Rovereto - importo opera € 2.500.000,00.

Ristrutturazione ed esecuzione di nuovi edifici di civile abitazione di proprietari diversi con importo lavori compreso tra 100.000,00 e 500.000,00 €.

ANNO 2004 - COLLABORAZIONE NELLA STESURA DI PIANO PER LA SICUREZZA ED IL COORDINAMENTO COMPLETO DI ELABORATI GRAFICI E COORDINAMENTO IN FASE D'ESECUZIONE DEI LAVORI.

Esecuzione di nuovo complesso commerciale e residenziale ubicato in Piazzale Orsi, 23/27 Rovereto, di proprietà della società Costruzioni Atesina S.r.l. - importo opera € 3.000.000,00.

Esecuzione di nuovo complesso residenziale ubicato nel comune di Nogaredo, di proprietà della società Immobiliare Valserrada S.r.l. di Borgoricco (PD) - importo opera € 1.300.000,00.

Esecuzione di alcuni nuovi capannoni industriali ed artigianali di proprietari diversi con importo lavori compreso tra 150.000,00 e 600.000,00 €.

Progetto per la realizzazione di nuovo stabilimento industriale ubicato in Via Fornaci, 15/17 a Rovereto (TN) di proprietà della società Texbond S.p.A. - importo opera € 1.700.000,00.

Esecuzione di nuovo complesso residenziale ubicato in loc. Marco nel comune di Rovereto, di proprietà della società Immobiliare Ge.Co. S.r.l. - importo opera € 1.500.000,00.

Ristrutturazione di complesso residenziale ubicato nel comune di Mori, di proprietà della società Immobiliare Easy S.r.l. - importo opera € 2.000.000,00.

Ristrutturazione ed esecuzione di nuovi edifici di civile abitazione di proprietari diversi con importo lavori compreso tra 50.000,00 e 400.000,00 €.

ANNO 2005 - COLLABORAZIONE NELLA STESURA DI PIANO PER LA SICUREZZA ED IL COORDINAMENTO COMPLETO DI ELABORATI GRAFICI E COORDINAMENTO IN FASE D'ESECUZIONE DEI LAVORI.

Esecuzione di nuovo complesso residenziale ubicato in loc. Borgo Sacco a Rovereto, di proprietà della società Trento Due S.r.l. - importo opera € 5.500.000,00.

Esecuzione di alcuni nuovi capannoni industriali ed artigianali di proprietari diversi con importo lavori compreso tra 150.000,00 e 600.000,00 €.

Esecuzione di nuovo complesso residenziale ubicato a Rovereto, di proprietà della società Valdadige 3 S.r.l. - importo opera € 1.200.000,00.

Esecuzione di nuovo complesso residenziale ubicato a Rovereto, di proprietà della società immobiliare Deico S.r.l. - importo opera € 800.000,00.

Ristrutturazione di complesso residenziale ubicato a Rovereto, di proprietà della società immobiliare La Cappuccina S.a.s. - importo opera € 750.000,00.

Ristrutturazione ed esecuzione di nuovi edifici di civile abitazione di proprietari diversi con importo lavori compreso tra 50.000,00 e 400.000,00 €.

ANNO 2006 - STESURA DEL PIANO PER LA SICUREZZA ED IL COORDINAMENTO COMPLETO DI ELABORATI GRAFICI E COORDINAMENTO IN FASE D'ESECUZIONE DEI LAVORI.

Esecuzione di nuovo edificio adibito ad uso ricettivo ubicato in loc. Fiorini di Isera, di proprietà della società Agricola Marzadro Davide - importo opera € 1.500.000,00.

Esecuzione di nuovo complesso residenziale ubicato in loc. Cei nel comune di Villa Lagarina, di proprietà della società Lago di Cei - importo opera € 1.100.000,00.

Esecuzione di nuovo edificio residenziale ubicato in loc. Lizzana nel comune di Rovereto, gestito dalla società Edilteco S.r.l. - importo opera € 450.000,00.

Collaborazione nella sola stesura del piano di sicurezza e coordinamento per la realizzazione del nuovo tratto di fognatura posta a servizio del centro abitato del Vò Destro di Avio - importo opera € 1.500.000,00.

Ristrutturazione ed esecuzione di nuovi edifici di civile abitazione di proprietari diversi con importo lavori compreso tra 50.000,00 e 350.000,00 €.

ANNO 2007 - STESURA DEL PIANO PER LA SICUREZZA ED IL COORDINAMENTO COMPLETO DI ELABORATI GRAFICI E COORDINAMENTO IN FASE D'ESECUZIONE DEI LAVORI.

Sistemazione dell'area adibita ad incubatoio sita in loc. San Colombano nel comune di Trambileno di proprietà della A.P.D.V. - importo opera € 208.000,00

Esecuzione nuovo blocco uffici interni allo stabilimento di proprietà della Dana Italia S.p.A. di Arco – importo opera € 150.000,00

Collaborazione nella stesura del Piano di Sicurezza e Coordinamento per l'esecuzione del nuovo Capannone artigianale di proprietà della società Rocco Galvagni S.r.l. – importo opera € 330.000,00

Esecuzione di nuovo complesso residenziale ubicato in loc. Marano nel comune di Isera, di proprietà della società Berti S.r.l. - importo opera € 1.800.000,00.

Esecuzione di nuova strada di lottizzazione a servizio del paese di Marano comune di Isera - importo opera € 300.000,00.

Ristrutturazione ed esecuzione di nuovi edifici di civile abitazione di proprietari diversi con importo lavori compreso tra 50.000,00 e 350.000,00 €.

ANNO 2008 - STESURA DEL PIANO PER LA SICUREZZA ED IL COORDINAMENTO COMPLETO DI ELABORATI GRAFICI E COORDINAMENTO IN FASE D'ESECUZIONE DEI LAVORI.

Collaborazione nella stesura del Piano di Sicurezza e Coordinamento per il progetto di riqualificazione generale del comparto "Alla Masera" con esecuzione di nuovo complesso residenziale ubicato in loc. San Giorgio nel comune di Rovereto, di proprietà dell'immobil 3 S.r.l. - importo opera € 6.600.000,00.

Esecuzione della ristrutturazione dell'Albergo Seggiovia sito in loc. Francolini nel comune di Folgaria - importo opera € 1.000.000,00.

Collaborazione nella stesura del Piano di Sicurezza e Coordinamento per il progetto di realizzazione nuova palazzina ad uso civile abitazione ubicata nel comune di Dro – importo opera € 700.000,00.

Collaborazione nella stesura del Piano di Sicurezza e Coordinamento per il progetto di ristrutturazione del centro sportivo Le Busate ubicata in loc. Torbole – importo opera € 80.000,00.

Ristrutturazione ed esecuzione di nuovi edifici di civile abitazione di proprietari diversi con importo lavori compreso tra 50.000,00 e 350.000,00 €.

ANNO 2009 - STESURA DEL PIANO PER LA SICUREZZA ED IL COORDINAMENTO COMPLETO DI ELABORATI GRAFICI E COORDINAMENTO IN FASE D'ESECUZIONE DEI LAVORI.

Collaborazione nella stesura del Piano di Sicurezza e Coordinamento per il progetto di costruzione della nuova RSA di Rovereto, di proprietà del comune di Rovereto - importo opera € 15.000.000,00.

Esecuzione dell'ampliamento del Poligono di tiro di proprietà del comune di Rovereto sito in loc. Iugno Leno Sinistro - importo opera € 420.000,00.

Ristrutturazione ed esecuzione di nuovi edifici di civile abitazione di proprietari diversi con importo lavori compreso tra 50.000,00 e 350.000,00 €.

ANNO 2010 - STESURA DEL PIANO PER LA SICUREZZA ED IL COORDINAMENTO COMPLETO DI ELABORATI GRAFICI E COORDINAMENTO IN FASE D'ESECUZIONE DEI LAVORI.

Stesura del Piano di Sicurezza e Coordinamento per il progetto di costruzione del nuovo complesso residenziale da edificare in loc. Porte di Trambileno, di proprietà della società Tasin - importo opera € 3.500.000,00.

Ristrutturazione ed esecuzione di nuovi edifici di civile abitazione di proprietari diversi con importo lavori compreso tra 50.000,00 e 350.000,00 €.

ANNO 2011 - STESURA DEL PIANO PER LA SICUREZZA ED IL COORDINAMENTO COMPLETO DI ELABORATI GRAFICI E COORDINAMENTO IN FASE D'ESECUZIONE DEI LAVORI.

Collaborazione nella stesura del Piano di Sicurezza e Coordinamento di Variante e del Coordinamento in fase esecutiva dei lavori per la ristrutturazione del teatro Zandonai, di proprietà del comune di Rovereto.

Lavori di riqualificazione energetica scuola materna del comune di Folgaria sito nel comune di Folgaria.

Ristrutturazione ed esecuzione di nuovi edifici di civile abitazione di proprietari diversi con importo lavori compreso tra 50.000,00 e 350.000,00 €.

ANNO 2012 - STESURA DEL PIANO PER LA SICUREZZA ED IL COORDINAMENTO COMPLETO DI ELABORATI GRAFICI E COORDINAMENTO IN FASE D'ESECUZIONE DEI LAVORI.

Ristrutturazione ed esecuzione di nuovi edifici di civile abitazione di proprietari diversi con importo lavori compreso tra 50.000,00 e 650.000,00 €.

ANNO 2013 - STESURA DEL PIANO PER LA SICUREZZA ED IL COORDINAMENTO COMPLETO DI ELABORATI GRAFICI E COORDINAMENTO IN FASE D'ESECUZIONE DEI LAVORI.

Ristrutturazione ed esecuzione di nuovi edifici di civile abitazione di proprietari diversi con importo lavori compreso tra 50.000,00 e 550.000,00 €.

ANNO 2014 - STESURA DEL PIANO PER LA SICUREZZA ED IL COORDINAMENTO COMPLETO DI ELABORATI GRAFICI E COORDINAMENTO IN FASE D'ESECUZIONE DEI LAVORI.

Ristrutturazione ed esecuzione di nuovi edifici di civile abitazione di proprietari diversi con importo lavori compreso tra 50.000,00 e 650.000,00 €.

ANNO 2015 - STESURA DEL PIANO PER LA SICUREZZA ED IL COORDINAMENTO COMPLETO DI ELABORATI GRAFICI E COORDINAMENTO IN FASE D'ESECUZIONE DEI LAVORI.

Ristrutturazione ed esecuzione di nuovi edifici di civile abitazione di proprietari diversi con importo lavori compreso tra 50.000,00 e 700.000,00 €.

VERIFICHE PERIODICHE

A PARTIRE DAL 2009 OGNI ANNO SVOLGO CIRCA 200 VERIFICHE PERIODICHE E PRIME VERIFICHE A SERVIZIO DI AZIENDE/IMPRESE DIVERSE SU MACCHINE VARIE COME:

- CARRI PONTE.
- GRU A STRUTTURA LIMITATA.
- GRU A MENSOLA O BANDIERA.
- GRU SU AUTOCARRO.
- GRU A TORRE.
- AUTOGRU.
- ESCAVATORI OMOLOGATI AL SOLLEVAMENTO COSE.
- PIATTAFORME ELEVABILI PER IL SOLLEVAMENTO PERSONE.

CERTIFICAZIONI ENERGETICHE

A PARTIRE DAL 2011 HO CONSEGUITO IL TITOLO DI CERTIFICATORE ENERGETICO ED HO INIZIATO A SVOLGERE ANCHE INCARICHI COME CERTIFICATORE ENERGETICO.

Rovereto, 22 gennaio 2018

per. ind. Enrico Fasanelli



PROVINCIA AUTONOMA DI TRENTO
Assessorato alla Salute e alle Politiche Sociali

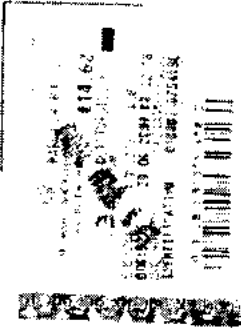

ATTESTATO

rilasciato ai sensi di quanto previsto dai provvedimenti della Giunta provinciale
n. 1359 di data 30 maggio 2008 e n. 176 di data 30 gennaio 2009

di

Enrico Fasanelli

nato a Rovereto (TN) il 29 dicembre 1973

di

ESPERTO VERIFICATORE

per la tipologia di verifiche riteute a SOLLEVAMENTO COSE rilasciato per superamento dell'esame
di cui all'art. 7 del decreto del Presidente della Provincia del 20 novembre 2007 n. 25-105/Leg.
in applicazione dell'art. 2 della Legge provinciale 9 febbraio 2007, n. 3

Trento, 29 giugno 2009

l'Assessore all. Salute e alle Politiche Sociali

Il Presidente della Commissione d'esame
è: *Donato Lombardi*



Agenzia del Lavoro

Provincia Autonoma di Trento

ATTESTATO DI FREQUENZA

Si attesta che il sig.

ENRICO FASANELLI

nato a ROVERETO (TN) il 29 dicembre 1973

ha frequentato e superato con esito positivo
la valutazione dell'apprendimento del corso di aggiornamento per

Esperti verificatori nel campo della prevenzione infortuni sul lavoro Sollevamento Cose

Il corso è stato organizzato dall'Agenzia del Lavoro conformemente ai contenuti stabiliti dalla Deliberazione di Giunta Provinciale n. 681 del 9 maggio 2014, ha avuto inizio in data 29 agosto 2014 e si è concluso in data 20 novembre 2014, per un totale di 24 ore così suddivise:

- Modello Comune da 12 ore,
- Modello Specialistico Sollevamento Cose da 12 ore.

Il corso di aggiornamento è valido ai fini del mantenimento dell'iscrizione nell'Elenco provinciale degli esperti verificatori nel campo della prevenzione infortuni sul lavoro, secondo quanto previsto dal Decreto del Presidente della Provincia n. 25/105/Leg del 20 novembre 2007.

Si rilascia il presente per gli Usi consentiti dalla legge.

Trento, 27 marzo 2015

LA DIRENTE GENERALE
Agenzia del lavoro

dot.ssa Antonella Chiusola

\\csp\amarcato\Area\NC\2015_21



PROVINCIA AUTONOMA DI TRENTO
Assessorato alla Salute e alle Politiche Sociali

ATTESTATO

rilasciato ai sensi di quanto previsto dai provvedimenti della Giunta provinciale
n. 1339 di data 30 maggio 2008 e n. 176 di data 30 gennaio 2009

a

Enrico Fasanelli

nato a Rovereto (TN) il 29 dicembre 1973

di

ESPERTO VERIFICATORE

per la tipologia di verifiche riferite a SOI LEVAMENTO PERSONE rilasciato per superamento dell'esame
di cui all'art. 7 del decreto del Presidente della Provincia del 20 novembre 2007 n. 25-105/Leg.
in applicazione dell'art. 2 della Legge provinciale 9 febbraio 2007, n. 5

Trento, 29 giugno 2009

L'Assessore alla Salute e alle Politiche Sociali

Il Presidente della Commissione d'esame
com. Donato Lombardi

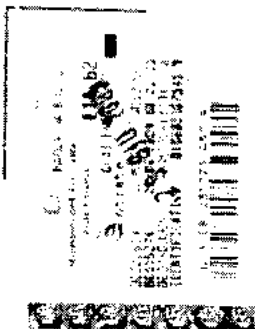



Agenzia del Lavoro

Provincia Autonoma di Trento

ATTESTATO DI FREQUENZA

Si attesta che il sig.

ENRICO FASANELLI

nato a ROVERETO (TN) il 29 dicembre 1973

ha frequentato e superato con esito positivo
la valutazione dell'apprendimento del corso di aggiornamento per

Esperti verificatori nel campo della prevenzione infortuni sul lavoro Sollevamento Persone

Il corso è stato organizzato dall'Agenzia del Lavoro conformemente ai contenuti stabiliti dalla Deliberazione di Giunta Provinciale n. 681 del 9 maggio 2014, ha avuto inizio in data 29 agosto 2014 e si è concluso in data 20 novembre 2014, per un totale di 29 ore così suddivise:

- Modulo Comune da 12 ore;
- Modulo Specialistico Sollevamento Persone da 16 ore

Il corso di aggiornamento è valido ai fini del mantenimento dell'iscrizione nell'Elenco provinciale degli esperti verificatori nel campo della prevenzione infortuni sul lavoro, secondo quanto previsto del Decreto del Presidente della Provincia n. 25/105/Leg del 20 novembre 2007.

Si rilascia il presente per gli usi consentiti dalla legge.

Trento, 27 marzo 2015

LA DIRENTE GENERALE
Agenzia del lavoro
dott.ssa Antonella Chiusola

Titolo Attestato AGO_DF_2014_29



ORDINE DEGLI INGEGNERI
DELLA PROVINCIA DI TRENTO

Corso di Specializzazione in Prevenzione Incendi (D.M. 25.03.1985, art. 5)

Attestato di frequenza alle lezioni conferito a:

PERITO INDUSTRIALE
ENRICO FASANELLI
N. 1863 d'Albo

Il Corso, articolato in 105 ore di lezione e 8 ore di esercitazioni pratiche, è stato autorizzato dalla Direzione Generale della Protezione Civile e dei Servizi Antincendi del Ministero dell'Interno con nota N. 11681 del 31.11.2007 e si è svolto nel periodo di dicembre 2007 - marzo 2008.

Il perito Enrico Fasanelli ha sostenuto con esito positivo il colloquio finale inteso ad accertare il profitto acquisito.

Ordine degli Ingegneri della provincia di Trento

Il Presidente

Ing. Civ. Amb., Ind. e dell'Inf.

Alberto Salizzoni

Trento, luglio 2008

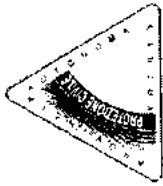

Provincia Autonoma di Trento
Servizio Antincendi e Protezione Civile
Scuola Provinciale Antincendi

DICHIARAZIONE DI FREQUENZA CON PROFITTO
CORSO DI AGGIORNAMENTO IN PREVENZIONE INCENDI
AI SENSI DEL D.M. 05 AGOSTO 2011

Si dichiara che

ENRICO FASANELLI

nato a **ROMERETO** il 29 dicembre 1972
 N° iscrizione albo 1863

Ha frequentato in data:

10 settembre 2012: modulo: DPR 151/11 - attività soggette e nuove procedure per un totale di 4 ore
 08 ottobre 2012 modulo: Camini per un totale di 4 ore

organizzato dalla **SCUOLA PROVINCIALE ANTINCENDI** su incarico del **COLLEGIO PERITI E FERTI LAUREATI DI TRENTO**
 con superamento di verifica finale



Scuola Provinciale Antincendi
di Fiemme
- dott. ing. Leo Zetter -

